

Ministerio de Medio Ambiente y Agua  
Servicio Nacional de Meteorología e Hidrología  
Dirección de Hidrología  
SENAMHI - BOLIVIA



# RESUMEN BOLETÍN DE PRONÓSTICO HIDROLÓGICO



**senamhi**  
SERVICIO NACIONAL DE METEOROLOGÍA E HIDROLOGÍA

**DEL 19 DICIEMBRE AL 03 ENERO DE 2025**



Unidad de Análisis y Pronósticos Hidrológicos

*Senamhi, Jueves 19 de diciembre de 2024*



Probables Ascensos : 20 al 23, 24 al 28, 27 al 31/12/2024

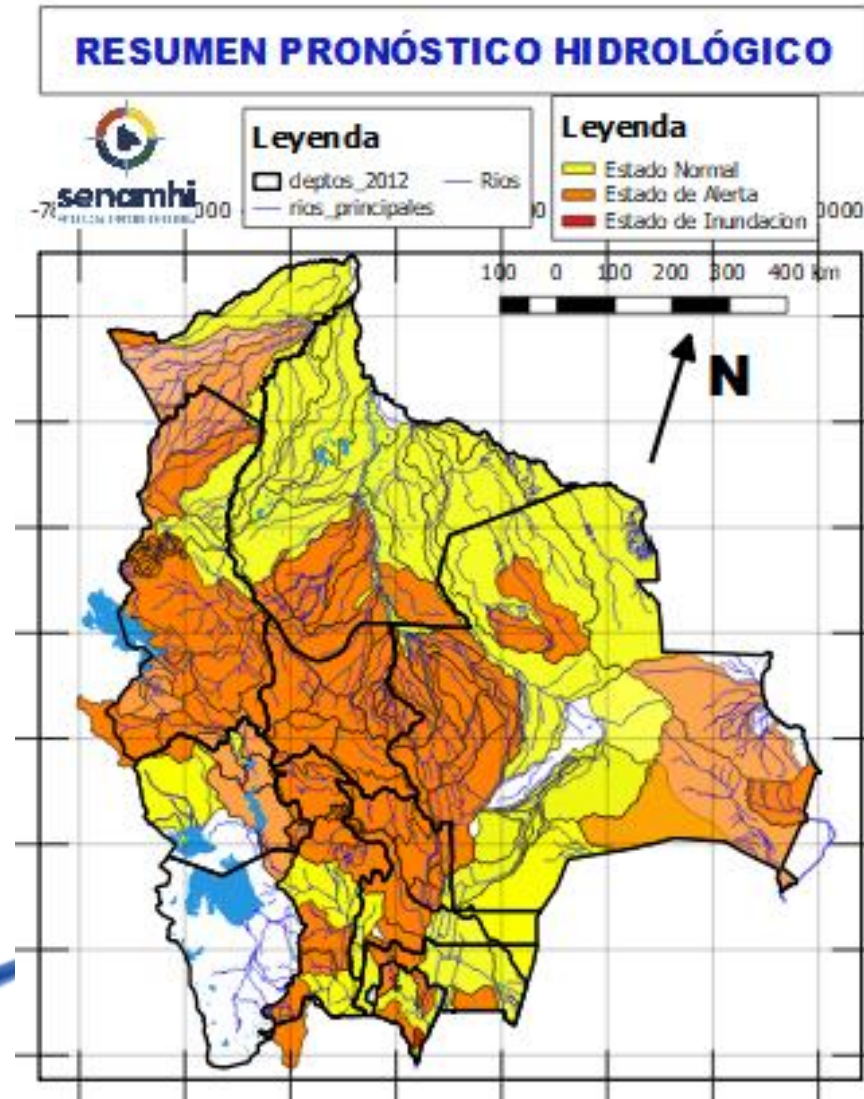

Estado Normal

Estado de Alerta

Estado de Inundación

- Ascensos del 20 al 25, 25 al 27, 27 al 31 diciembre en: Santa Cruz, Cochabamba, La Paz, Pando, Beni, el desarrollo se encuentra en las que siguen.
- Ascensos del 19 al 21, 24 al 26, 26 al 29 diciembre en: Tarija, Chuquisaca, Potosí, Oruro y La Paz Altiplano el desarrollo se encuentra en las que siguen.

NOTA:

- **Cualquier cambio se dará a conocer en el tiempo más prudente posible.**
- La delimitación es a nivel de Sub-Cuencas

# RESUMEN DEL BOLETÍN DE PRONÓSTICO HIDROLÓGICO

## Probables Ascensos: 19 al 21, 22 AL 24, 24 al 28/12, 01 al 03/01/2025



19 al 21, 22 al 24, 24 al 28 diciembre, 01 al 03 ENERO	
TARIJA	
RIO	MUNICIPIO
Guadalquivir (y afluentes secundarios)	San Mateo
	Monte Sur
	Tucumilla
	Lazaredo
	Cachimayu
	Obrajes, Temporal y zonas cercanas
Sola	San andrés de Sola y poblados cercanos
Quebrada del Monte	Zona Vibora Negra y poblaciones cercanas
19 al 21, 22 al 24, 24 al 28 diciembre, 01 al 03 ENERO	
TARIJA	
RIO	MUNICIPIO
Bermejo y afluentes secundarios	Aguas Blancas
	<b>Bermejo</b>
	Paional
	<b>Entre Ríos</b>
	<b>Salinas</b>
	Loma Alta
	Cañitas
	Emborozu
	La Mamora
	Padcaya
	Yacuiba
	y Comunidades cercanas
Salinas	Poblados cercanos

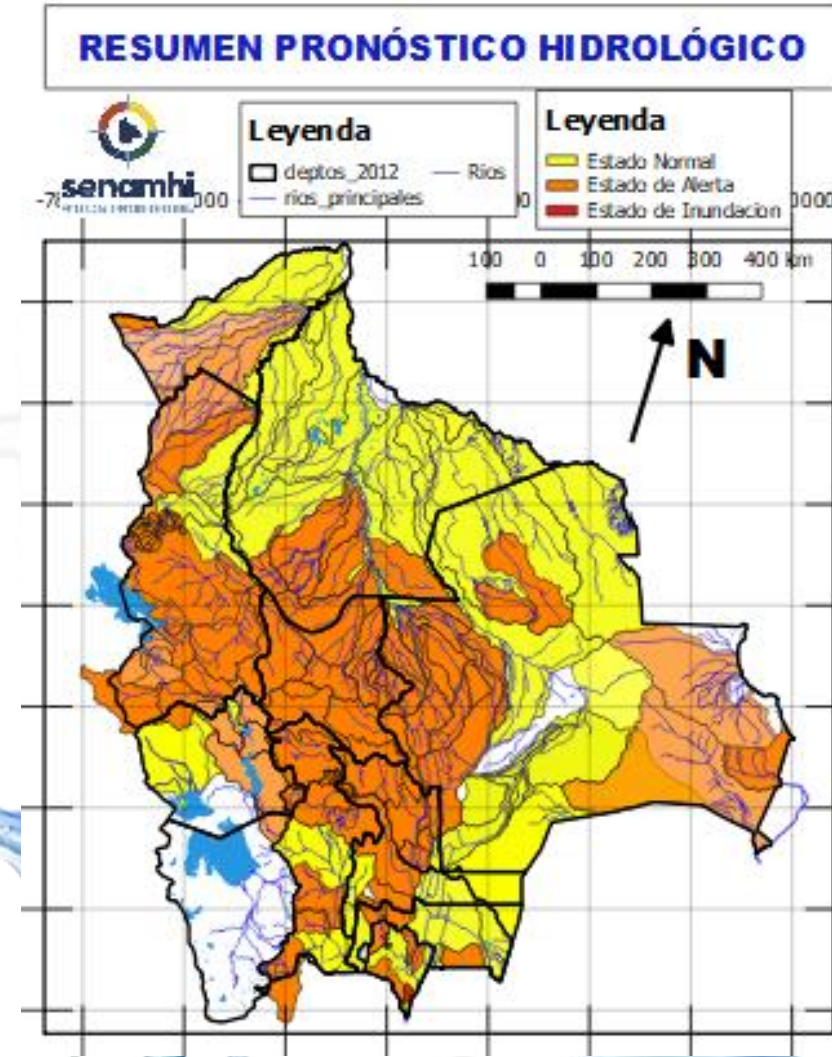

19 al 21, 22 al 24, 24 al 28 diciembre, 01 al 03 ENERO		Obs.
TARIJA		Ascensos
RIO	MUNICIPIO	
San Juan del Oro	El Molino	Ascensos
	Yunchará y Comunidades cercanas	
19 al 21, 22 al 24, 24 al 28 diciembre, 01 al 03 ENERO		Ascensos
TARIJA		
RIO	MUNICIPIO	Ascensos
Pilaya	San Josesito y comunidades cercanas	
19 al 21, 22 al 24, 24 al 28 diciembre, 01 al 03 ENERO		Ascensos
Pilcomayo	Puente Aruma	
	Villa Montes	
	Puesto Uno	
	Yacuiba	
	Ibibobo	
	La Esmeralda	
	La Victoria	
		y Comunidades cercanas

## Probables Ascensos de cuidado: 19 al 21, 22 al 24, 24 al 26, 26 al 28/12, 01 al 03/01/2025

19 al 21, 22 al 24, 24 al 28 diciembre, 01 al 03 ENERO		Ascensos de cuidado
CHUQUISACA		
RIO	MUNICIPIO	
Pilcomayo	Azurduy	
	Yamparaez	
	Talula	
	Viña Quemada	
	y comunidades cercanas	
19 al 21, 22 al 24, 24 al 28 diciembre, 01 al 03 ENERO		Ascensos repentinos de cuidado
CHUQUISACA		
RIO	MUNICIPIO	
Parapetí	Azurduy	
	San Pablo de Huacareta	
	Monteagudo y comunidades cercanas	
Cuevo	Cuevo y comunidades cercanas	
	19 al 21, 22 al 24, 24 al 28 diciembre, 01 al 03 ENERO	
Machareti	Machareti y comunidades cercanas	
	Huacaya y poblados cercanos	

Estado Normal      Estado de Alerta      Estado de Inundación

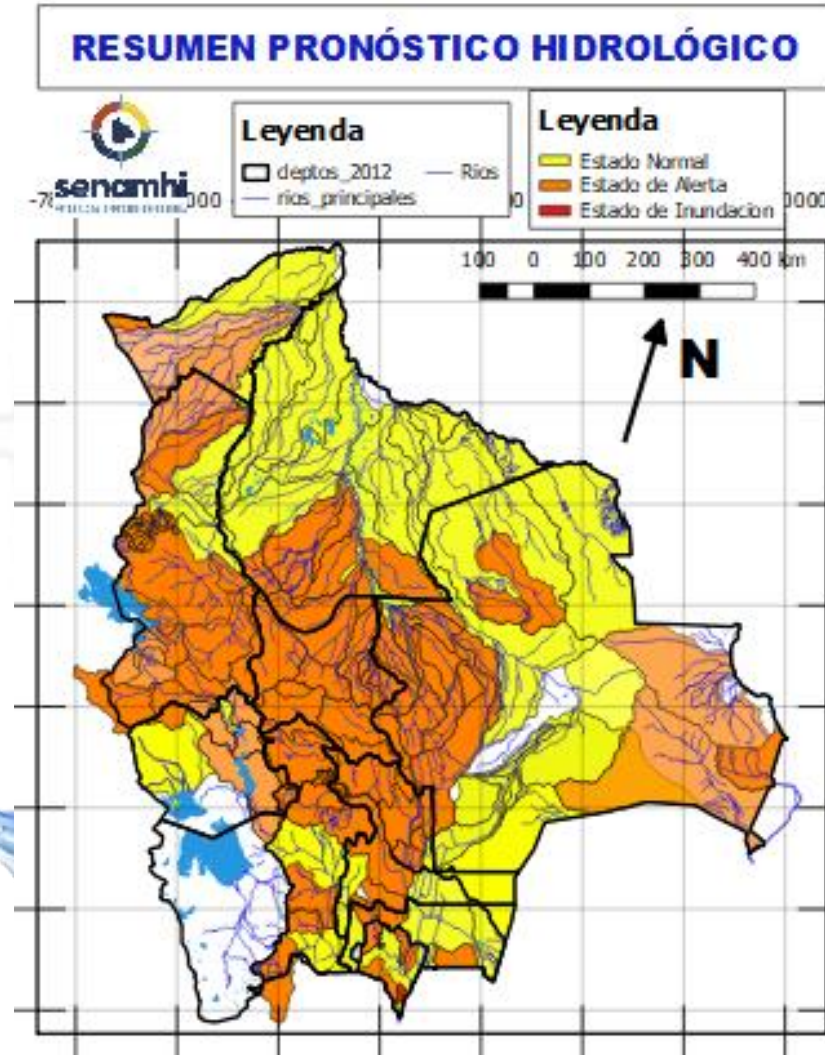

18 al 20, 20 al 23, 25 al 27, 29 al 31 DICIEMBRE		Ascensos Repentinos de cuidado	
CHUQUISACA			
RIO	MUNICIPIO		
Quirpirchaca	Sucre y poblados cercanos		
	Chico Poblaciones cercanas		
Ravelo	Ravelo y comunidades cercanas		
	Potolo y comunidades cercanas		
Cachimayu	Chaunaca y comunidades cercanas		
	19 al 21, 22 al 24, 24 al 28 diciembre, 01 al 03 ENERO		Ascensos repentinos de cuidado
Tomina	Tomina Comunidades cercanas		
	Azero	El Villar Comunidades cercanas	
Pescado		Villa Serrano Comunidades cercanas	
	Zudañez	Zudañez y comunidades cercanas	

# RESUMEN DEL BOLETÍN DE PRONÓSTICO HIDROLÓGICO

Probables Ascensos : 18 al 20, 20 al 23, 25 al 27, 29 al 31/12/2024



16 al 18, 26 al 28 DICIEMBRE		Ascensos
POTOSÍ		
RIO	MUNICIPIO	
Río Yura	Challa Pampa	
	Yura	
	Supo Supo	
	y Comunidades cercanas	
Vitichi	Vitichi	
	y poblados cercanos	
Tumúsla	Tumúsla	
	Ketacochi	
	Toropalca	
	Checochi	
Caiza	Comunidades cercanas	
	Caiza	
Cotagaita	y poblados cercanos	
	Atocha	
Atocha	Cotagaita	
	y comunidades cercanas	
Atocha	Comunidades cercanas	
	16 al 18, 26 al 28 DICIEMBRE	
POTOSÍ		
RIO	MUNICIPIO	
Tupiza	San Vicente	
	Oploca	
	Tupiza	
Quebrada San Antonio	y distritos cercanos	
Quebrada Remedios	Distritos cercanos	
16 al 18, 26 al 28 DICIEMBRE		Ascensos
POTOSÍ		
San Juan del Oro	Estarca	
	Achapa	
	Sococho	
	San Marcos	
	Mojinete	
	El Puente	

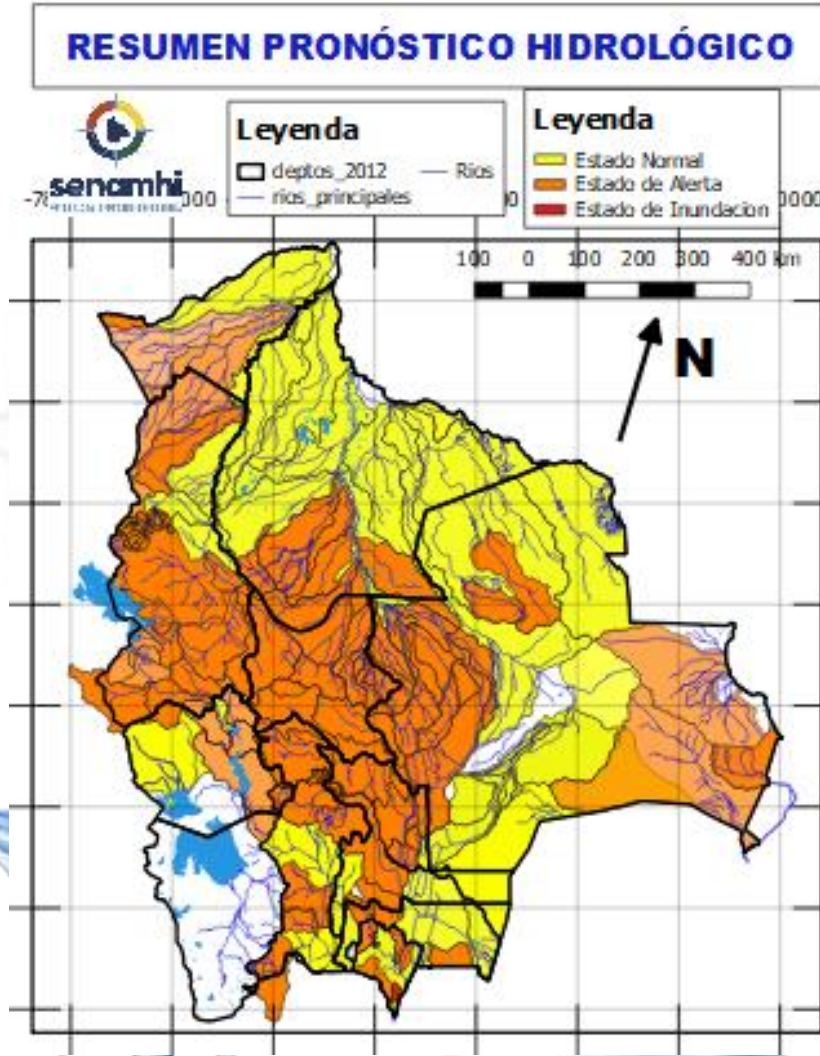

18 al 20, 20 al 23, 25 al 27, 29 al 31 DICIEMBRE		Ascensos repentinos de cuidado
POTOSÍ		
RIO	MUNICIPIO	
Chayanta	Yusfava	
	Chayanta	
	y Comunidades cercanas	
San Pedro	Paucachi	
	San Pedro	
Athata	y Comunidades cercanas	
	Catavi	
Pacoma	Pocoata	
	y Comunidades cercanas	
18 al 20, 20 al 23, 25 al 27, 29 al 31 DICIEMBRE		Ascensos repentinos de cuidado
POTOSÍ		
RIO	MUNICIPIO	
Potolo	Potolo	
	y Comunidades cercanas	
Ravelo	Ravelo	
	y poblaciones aguas arriba	
Alto Pilcomayo	Tinguipaya	
	Tacobamba	
	Tarapaya	
	Yocalla	
	y Comunidades cercanas	

# RESUMEN DEL BOLETÍN DE PRONÓSTICO HIDROLÓGICO

## Probables Ascensos: 20 al 23, 24 al 28/12, 01 al 03/01/2025



20 al 23, 24 al 28 diciembre, 01 al 03 ENERO		Ascensos progresivos
SANTA CRUZ		
RIO	MUNICIPIO	
Pirai	Bermejo	
	La Angostura	
	La Bélgica	
	Santa Cruz de la Sierra	
	Puente Urubó	
	Samaipata	
	La Guardia	
	El Torno	
	Porongo	
	Warnes	
	Montero	
	San Pedro	
	Santa Rosa del Sara	
	Cuatro Ojos	
San Juan del Pirai		
Y Comunidades cercanas		
Callejas	Poblaciones cercanas	
Pantano	Poblaciones cercanas	
20 al 23, 24 al 28 diciembre, 01 al 03 ENERO		Ascensos progresivos
SANTA CRUZ		
RIO	MUNICIPIO	
Grande	Abapó	
	Cuatro Cañadas	
Grande	Okinawa	
	San Julian	
	Y poblaciones cercanas	

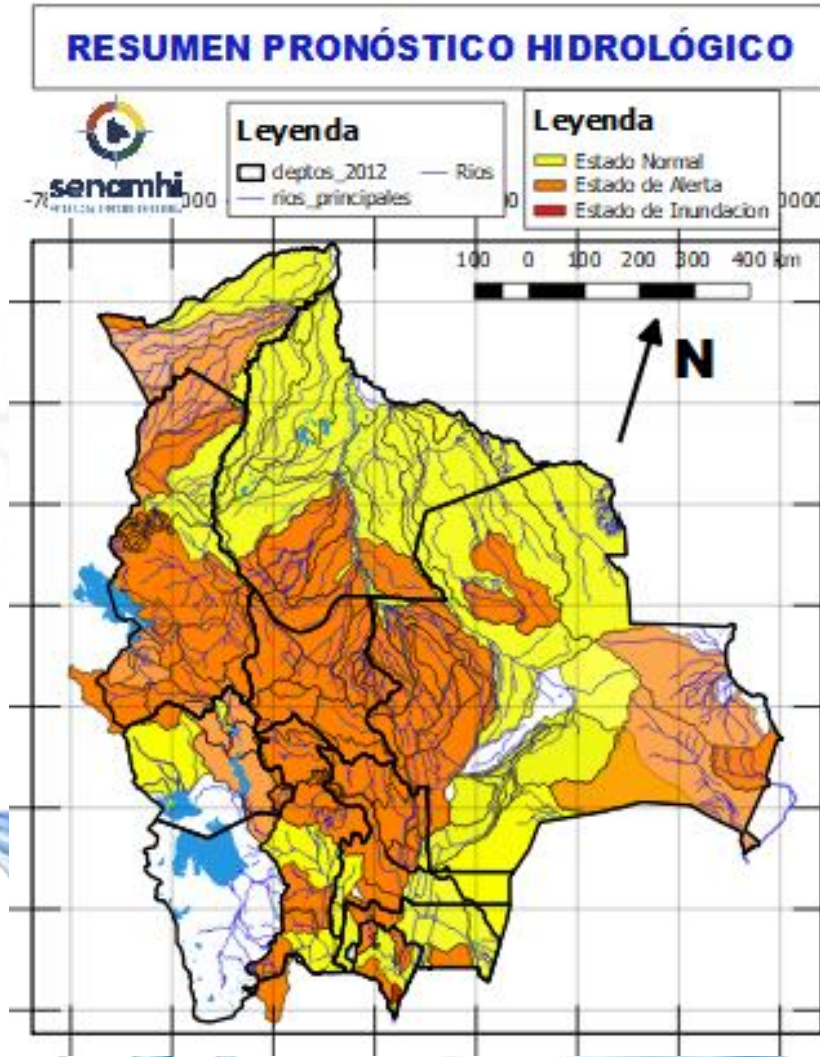

20 al 23, 24 al 28 diciembre, 01 al 03 ENERO		Obs.
SANTA CRUZ		
RIO	MUNICIPIO	Ascensos progresivos
Ichilo	San Juan Campo Victoria	
	Yuracare Mojeño	
	San Germán	
	Avaróa Molle	
	Villa Rosario	
	Barranca General Román	
	Y Comunidades cercanas	
	Y Comunidades cercanas	
Yapacaní	Los Pozos	
	Carumá	
	Mairana	
	Quirusillas	
	Trigal	
	Yapacani-Disperso	
	Pampa Grande	
	San Juan de Yapacaní	
Y Comunidades cercanas		
Surutu	Buena Vista	
	San Carlos	
	Y Comunidades cercanas	

# RESUMEN DEL BOLETÍN DE PRONÓSTICO HIDROLÓGICO

## Probables Ascensos: 19 al 23, 24 al 28/12, 01 al 03/01/2025



SANTA CRUZ	
20 al 23, 24 al 28 diciembre, 01 al 03 ENERO	
RIO	MUNICIPIO
Itenez	Poblaciones cercanas
San Julián	San Ramón
	El Puente
	Ascensión de Guarayos Y Comunidades cercanas
San Martín	San Martín
	Embalse Sapocó Y Comunidades cercanas
Sapocó	Ascencion de Guarayos Y Comunidades cercanas
	San Ignacio de Velásco Embalse Guapomó Y Comunidades cercanas

**Ascensos progresivos**

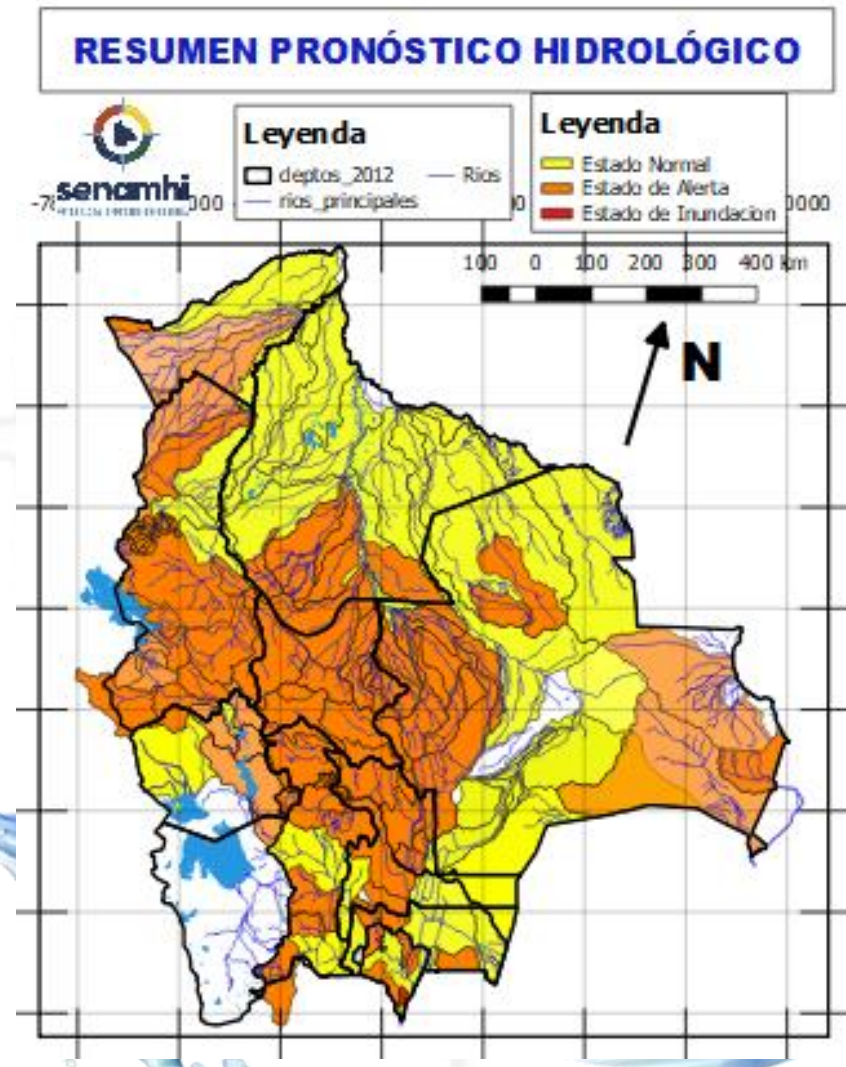

20 al 23, 24 al 28 diciembre, 01 al 03 ENERO	
SANTA CRUZ	
RIO	MUNICIPIO
Parapeti	Camiri
	Cuevo
	cuenca baja
	Y Comunidades cercanas
20 al 23, 24 al 28 diciembre, 01 al 03 ENERO	
SANTA CRUZ	
RIO	MUNICIPIO
Curichi Grande	Candelaria
	San Fernando
	San Matias Y Comunidades cercanas
Cáceres	Puerto Suarez
	Puerto Quijarro
	Corumba Y Comunidades cercanas
Tucabaca	Roboré
	El Carmen Rivero Torrez
	Y Comunidades cercanas

**Ascensos progresivos**

**Ascensos progresivos**

# RESUMEN DEL BOLETÍN DE PRONÓSTICO HIDROLÓGICO

## Probables Ascensos : 18 al 20, 20 al 23, 24 al 28, 31/12 al 01/01/2025

18 al 20, 20 al 23, 24 al 28, 28 al 31 diciembre, 01 al 03 ENERO		Obs.
<b>BENI</b>		
RIO	MUNICIPIO	<b>Ascensos progresivos</b>
Séure	Comunidades cercanas	
Isiboro	Gundonovia	
	Y Comunidades cercanas	
20 al 23, 24 al 28, 28 al 31 diciembre, 01 al 03 ENERO		
Hondo	Carretera Yucumo-Rurrenabaque	
	Y Comunidades cercanas	
Maniqui	San Borja	
	Cosincho	
Tijamuchi	Y Comunidades cercanas	
	San Lorenzo de Moxos	
Apere	Y Comunidades cercanas	
	El Perú	
Ibaré	San Borjita	
	Y Comunidades cercanas	
San Pablo	Puerto Almacén	
	Y Comunidades cercanas	
20 al 23, 24 al 28, 28 al 31 diciembre, 01 al 03 ENERO		<b>Ascensos progresivos</b>
Rápulo	Cosincho	
	La Embocada, La Cruz	
Yacuma	Comunidades cercanas	
	Santa Ana de Yacuma	
Mamoré	Santa Rosa de Yacuma	
	Y Comunidades cercanas	
Mamoré	Puerto Siles	
	Guayaramerin	
18 al 20, 20 al 23, 24 al 28, 28 al 31 diciembre, 01 al 03 ENERO		
Mamoré	Y Comunidades cercanas	
	Loreto	
	Camiaco	
	Puerto Varador	
	Puerto GERALDA	
	Trinidad	
	San Javier	

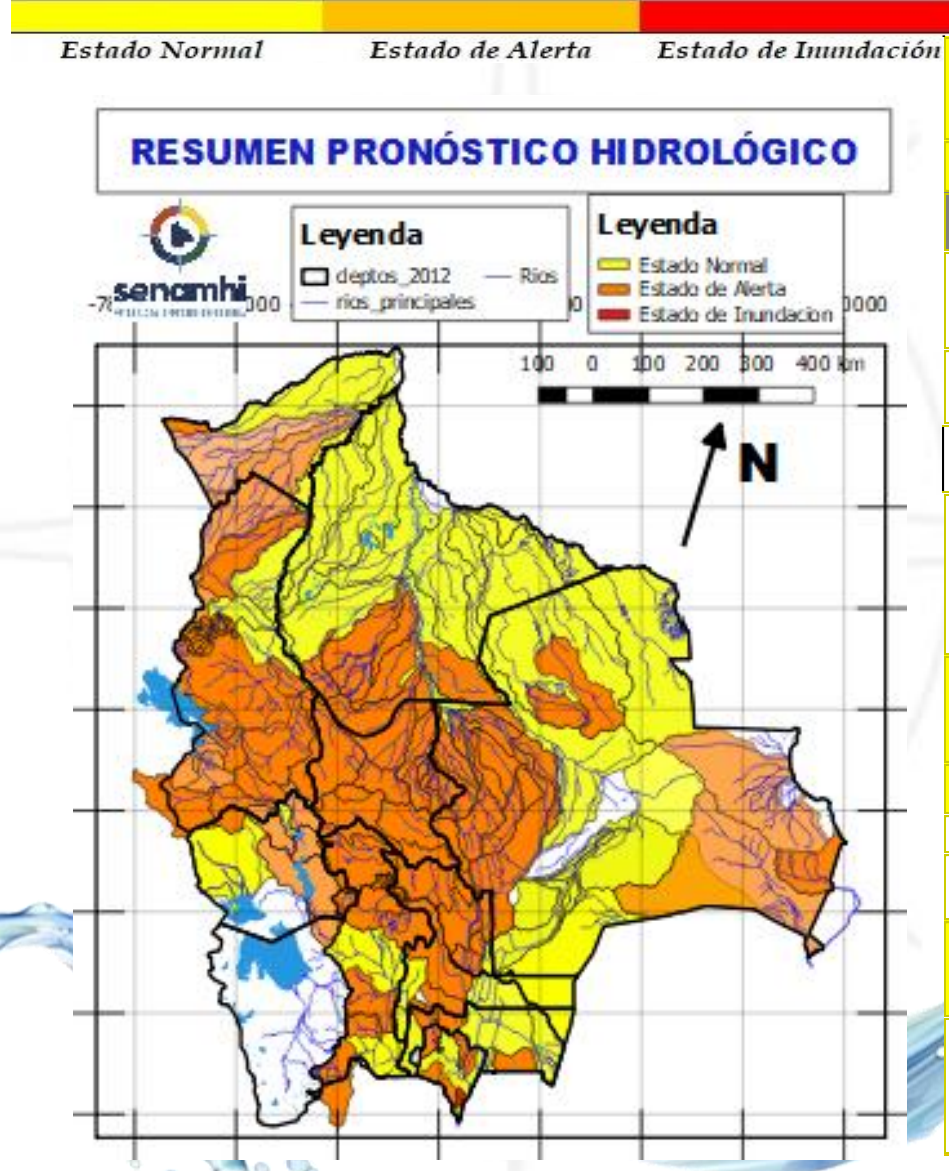

20 al 23, 24 al 28, 28 al 31 diciembre, 01 al 03 ENERO		<b>Ascensos progresivos</b>
<b>BENI</b>		
RIO	MUNICIPIO	
Machupo	San Ramón	
	San Joaquín	
	Y Comunidades cercanas	
Blanco	Bella Vista	
	Y Comunidades cercanas	
Iténez	San Juan de Puerto Ustaréz	
	Y Comunidades cercanas	
Itonama	Puerto la Garita	
	Magdalena	
	Camino de acceso	
Y Comunidades cercanas		
19 al 21, 21 al 24, 24 al 28, 30 diciembre al 01 ENERO		<b>Ascensos Progresivos</b>
<b>BENI</b>		
RIO	MUNICIPIO	
Beni	Rurrenabaque	
	San Buenaventura	
18 al 20, 22 al 24, 24 al 29 DICIEMBRE		
Beni	Peña Amarilla	
	Riberalta	
	Cachuela Esperanza	
	Y Comunidades cercanas	



# RESUMEN DEL BOLETÍN DE PRONÓSTICO HIDROLÓGICO

## Probables Ascensos: 19 al 22, 24 al 27, 27 al 29, 30/12 al 01/01/2025

19 al 20, 21 al 22, 25 al 27, 28 al 29 DICIEMBRE COCHABAMBA		
RIO	MUNICIPIO	Obs.
Rocha y afluentes secundarios	Sacaba	Ascensos Repentinos
	Colcapirua	
	Tiquipaya	
	Vinto	
	Quillacollo	
	Y poblados cercanos	
19 al 20, 21 al 22, 25 al 27, 28 al 29 DICIEMBRE COCHABAMBA		
RIO	MUNICIPIO	Ascensos Repentinos de cuidado
Caine	Sacabamba	
	Vila Vila	
	San Vicente	
	Y poblaciones cercanas	
Tapacari	Capinota	
	Y Comunidades cercanas	
Arque	Arque	
	Bolivar	
	Capinota	
Chaky Mayu	Arbieto	
	Y Comunidades cercanas	
19 al 20, 21 al 22, 25 al 27, 28 al 29 DICIEMBRE COCHABAMBA		
RIO	MUNICIPIO	Obs.
Mizque y afluentes secundarios	Pojo	Ascensos de cuidado
	Totora	
	Comarapa	
	Pocona	
	Vila Vila	
	Aiquile	
	Cuenca Baja	
	Y Comunidades cercanas	

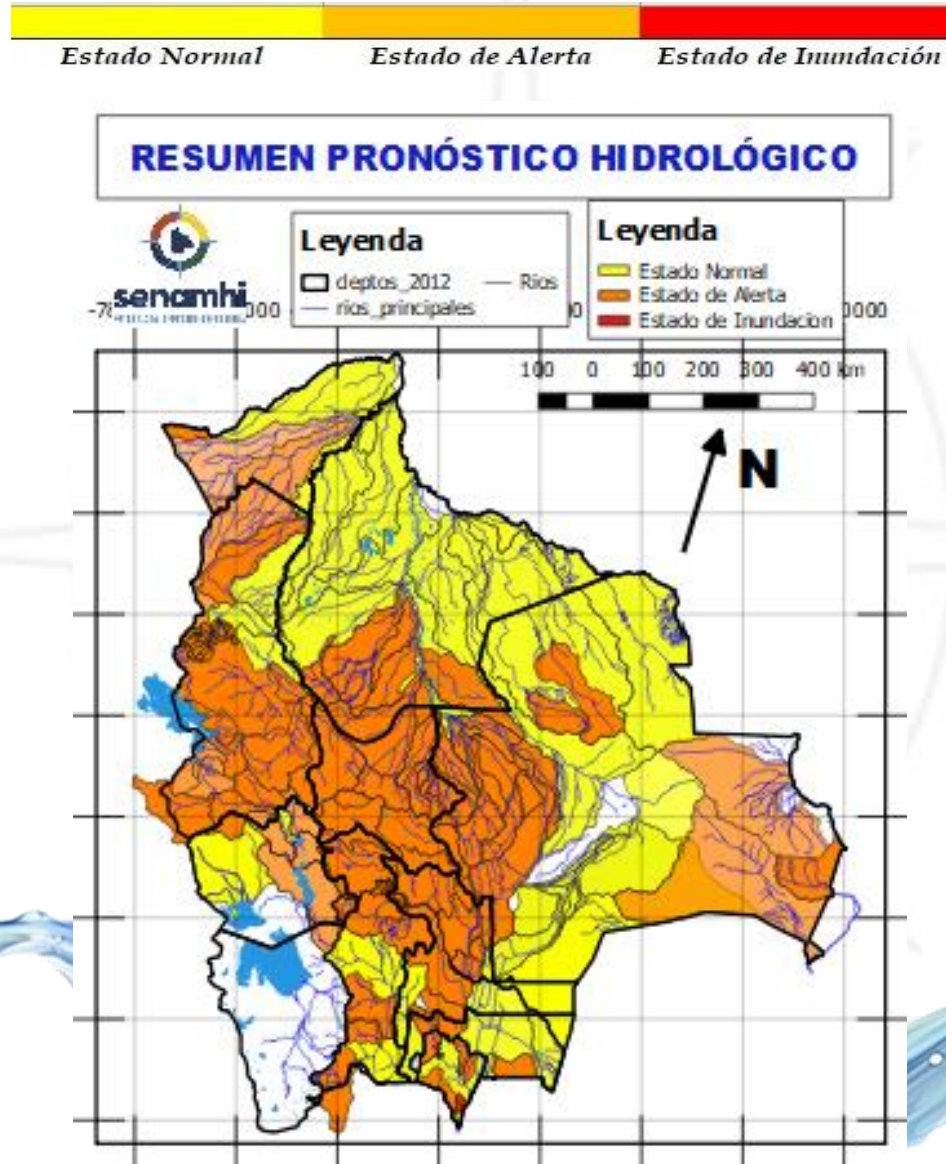

19 al 22, 24 al 27, 27 al 29, 30 diciembre al 01 ENERO COCHABAMBA		
RIO	MUNICIPIO	Obs.
Chimoré	Chimoré	Ascensos repentinos de cuidado
	Ayopaya	
	Puerto Aurora	
Ivirgarzama	Ivirgarzama	
	Y Comunidades cercanas	
Magareño	Ivirgarzama	
Sajta	Comunidades cercanas	
Ichilo	Puerto Villarroel	
	Puerto Grethel	
	Entre Rios, Bulu Bulu	
	Y Comunidades cercanas	
19 al 22, 24 al 27, 27 al 29, 30 diciembre al 01 ENERO COCHABAMBA		
RIO	MUNICIPIO	Ascensos progresivos de cuidado
Ventiquatro	Nueva Alianza	
	Villa Jordán	
	Y Comunidades cercanas	
Chipiriri	Puerto san Francisco	
	Y Comunidades cercanas	
Eterazama	San Miguel de Isiboro	
	Y Comunidades cercanas	
Ichóa	Ichóa	
	San Ramoncito	
	Y Comunidades cercanas	
Isiboro	San Ignacio	
	Gundonovia	
	San Miguelito de Isiboro	
	Puerto san Francisco	
	Y Comunidades cercanas	

19 al 21, 22 al 24, 24 al 28, 30 diciembre al 01 ENERO

### LA PAZ

RIO	MUNICIPIO
Piquendo	Alto Beni
	y poblaciones cercanas
Quiquibey	Quiquibey
	y poblaciones cercanas
Hondo	Carretera Ixiamas-San Buenventura
	Covendo
Alto beni y afluentes secundarios	Palos Blancos
	Sapecho
	Pacollo
	Cedro Mayo
	y comunidades cercanas
Mapiri (y afluentes secundarios)	Apolo
	Camata
	Aten
	Sorata
	Chuma
	Comabaya
	Quiabaya
	Guanay
	Angosto Quercano
	Santa Rosa de Mapiri
	Mapiri
Tipuani (y afluentes secundarios)	y poblaciones cercanas
	Tipuani
	Cangallí
	Chima
Kaka	Bartolo
	y comunidades cercanas
	Mayaya
Tuichi	Teoponte
	El Triunfo
	y comunidades cercanas
Pelechuco	Pelechuco
	Comunidades cercanas
	Zona Alta

Ascensos de cuidado

Estado Normal      Estado de Alerta      Estado de Inundación

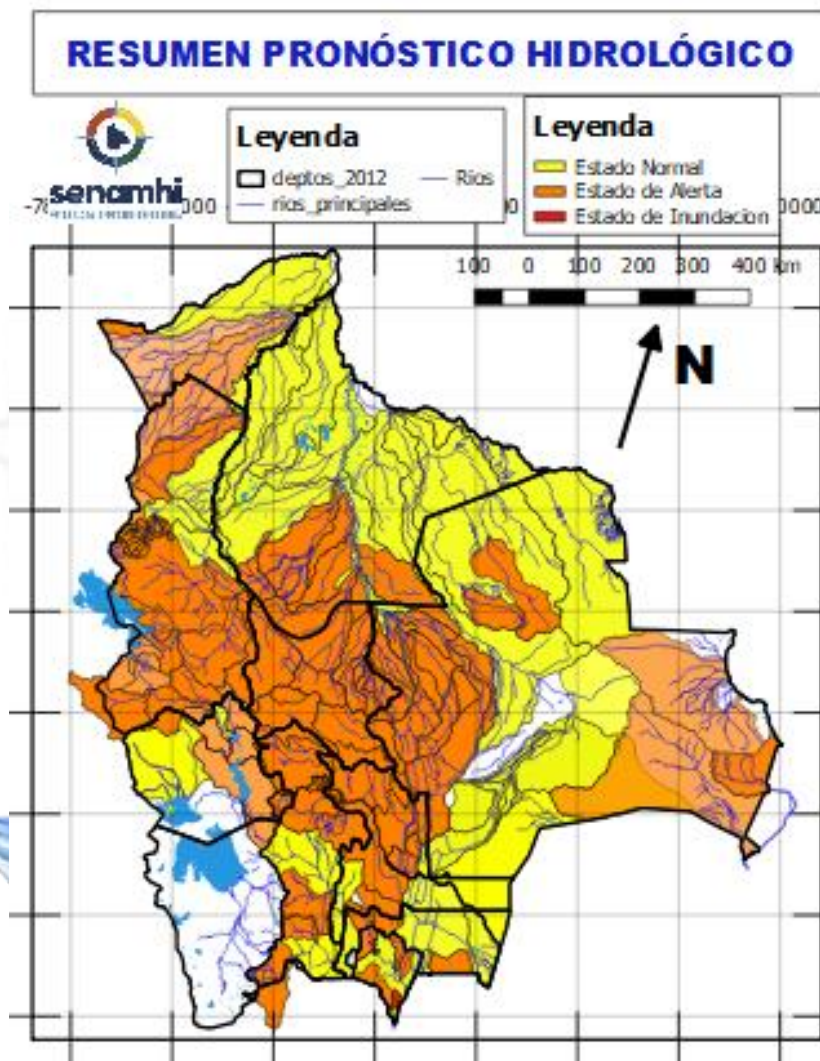

19 al 21, 22 al 24, 24 al 28, 30 diciembre al 01 ENERO

### LA PAZ

RIO	MUNICIPIO
Cotacages	Sequerancho
	Independencia
	Cimarrón
Boopi (y afluentes secundarios)	y comunidades cercanas
	Palca
	La Asunta
	Chulumani
Zongo	Tamampaya
	Cahua
Unduavi	Zongo
	y comunidades cercanas
Taquesi	y comunidades cercanas
	y comunidades cercanas
Tamampaya	y comunidades cercanas
	Santiago Tocaróni
Solacama	Chulumani
	y comunidades cercanas
Yara	Comunidades cercanas
	Coroico
Coroico (y afluentes secundarios)	Caranavi
	Santa Rita de Buenos Aires
	y comunidades cercanas
<b>18 al 20, 21 al 22, 25 al 27 DICIEMBRE</b>	
Luribay	Luribay
	y comunidades cercanas
Miguillas	y comunidades cercanas
Unduavi	y comunidades cercanas
	Inquisivi
Icható	y comunidades cercanas
	Santiago Tocaróni
Solacama	Chulumani
	y comunidades cercanas

Ascensos de cuidado

Ascensos de cuidado

Probables Ascensos: 19 al 23, 24 al 28, 30/12 al 01/01/2025



19 al 23, 24 al 28 DICIEMBRE		Ascensos repentinos	
LA PAZ			
RIO	MUNICIPIO		
Suches	Escoma		
	Ulla Ulla		
	y comunidades cercanas		
21 al 22, 24 al 28 DICIEMBRE		Ascensos progresivos	
LA PAZ			
RIO	MUNICIPIO		
Catari	Pucarani		
	Chojña Collo		
	Río Seco		
Keka Jahuira	y poblaciones cercanas		
	Achacachi		
	Sorata		
y comunidades cercanas			
	21 al 22, 24 al 28 DICIEMBRE		Ascensos progresivos
	LA PAZ		
RIO	MUNICIPIO		
Desaguadero	San Andres de Machaca		
	y comunidades cercanas		
Jacha Jahuira	poblados cercanos		
Khala Jahuira	poblados cercanos		
Kheto	Sica sica		
Mauri	poblados cercanos		

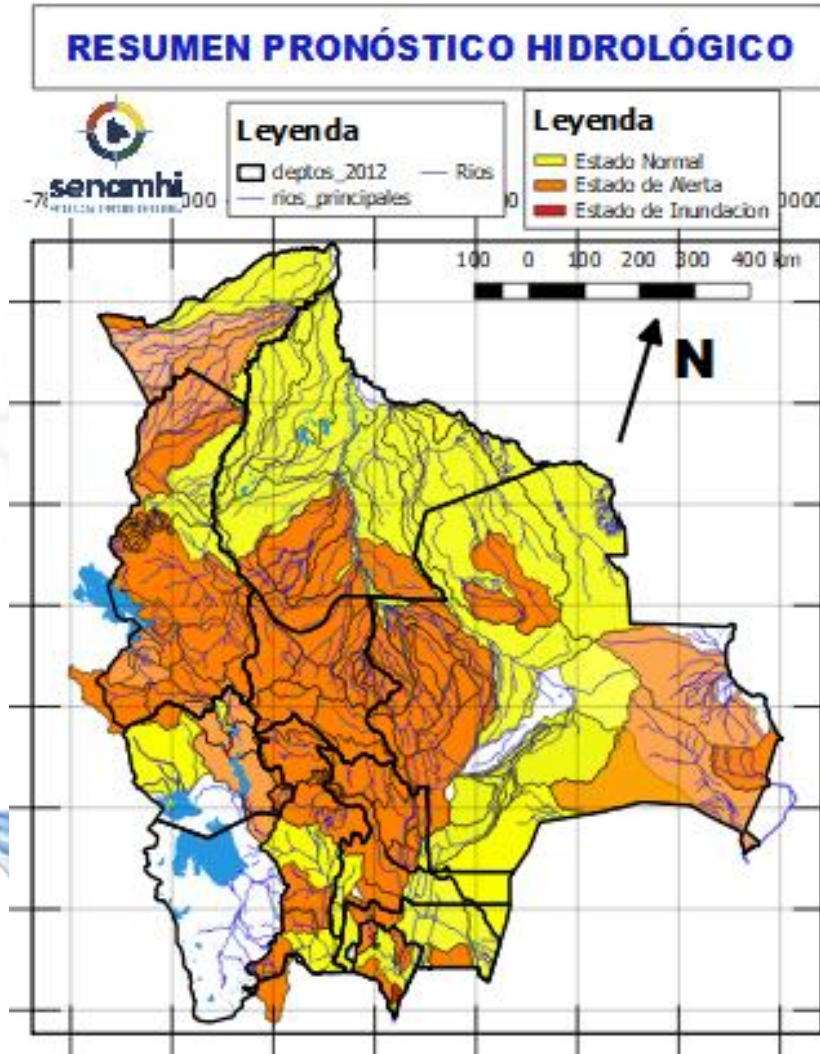

19 al 21, 22 al 24, 24 al 28, 30 diciembre al 01 ENERO		Ascensos progresivos
LA PAZ		
RIO	MUNICIPIO	
Beni	San Buenaventura	
	y poblaciones cercanas aguas arriba y abajo	

21 al 22, 24 al 28 DICIEMBRE		Ascensos progresivos
ORURO		
RIO	MUNICIPIO	
Aroma	Toledo	
	y comunidades cercanas	
Paria	Paria	
Huarina	Huarina	
Juchus Jahuira	Puente Aroma	
	y comunidades cercanas	
Desaguadero	Puente Carasila	
	y comunidades cercanas	
21 al 22, 24 al 28 DICIEMBRE		Ascensos progresivos
ORURO		
RIO	MUNICIPIO	
Lauca	Turco	
	Centro Berlín	
	y comunidades cercanas	

18 al 20, 21 al 22, 25 al 27 DICIEMBRE	
LA PAZ	
RIO	MUNICIPIO
Irpavi	Irpavi
	Aruntaya
	y comunidades cercanas
Achumani	Achumani y zonas aledañas
Chokeyapu	Plan Autopista y zonas Cuenca baja
Orkhojahuira	Cuenca Alta y Baja
Huayña Jahuira	Avenida Costanera
Pasajahuira	Av. Los Sargentos Zona Sur
La Paz	La Paz Ciudad- Zona Sur
La Paz	Jupapina
	Unidad Educativa Jupapina
	Ananta
	Umamanta
	Mecapaca
	Palomar
	Huaricana
	Zona Zona
	Lurata
	Wichupampa
	Cairoma
	y poblaciones cercanas
Jinchupalla	Llojeta
Achocalla	Llojeta
	Achocalla

Ascensos repentinos Cabeceras y aguas debajo de toda la cuenca

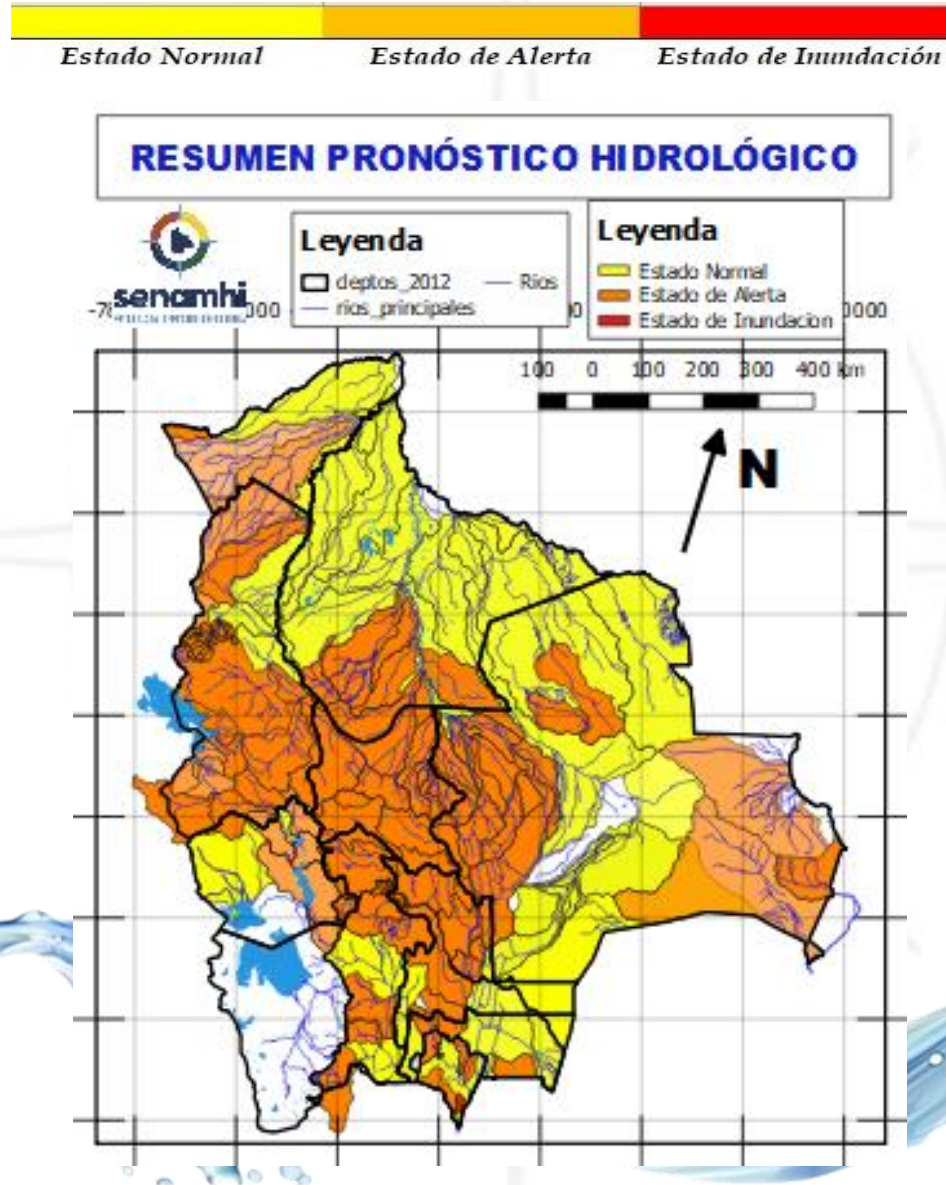

18 al 20, 22 al 24, 24 al 29 DICIEMBRE	
LA PAZ	
RIO	MUNICIPIO
Toromonas	Comunidades cercanas
Madre de Dios	Chivé
	Comunidades cercanas
Manuripi	Poblaciones cercanas
Enatahua	Poblaciones cercanas
18 al 20, 22 al 24, 24 al 29 DICIEMBRE	
LA PAZ	
RIO	MUNICIPIO
Tuichi	Pelechuco
	Parque Madidi
	Comunidades cercanas
	Zona Alta
Quendeque	Poblaciones cercanas
Tequeje	Ixiamas
Hondo ó Erasama	Apolo
	y comunidades cercanas
Cuñada	Carretera Ixiamas-San
	y poblaciones cercanas

Ascensos progresivos de cuidado

Ascensos progresivos de cuidado

# RESUMEN DEL BOLETÍN DE PRONÓSTICO HIDROLÓGICO

## Probables Ascensos : 18 al 20, 22 al 24, 24 al 29/12/2024



18 al 20, 22 al 24, 24 al 29 DICIEMBRE PANDO		Ascensos progresivos
RIO	MUNICIPIO	
Acre	Cobija	
	Y comunidades cercanas	
18 al 20, 22 al 24, 24 al 29 DICIEMBRE PANDO		Ascensos Progresivos de cuidado
RIO	MUNICIPIO	
Tahuamanu	Porvenir	
	Filadelfia	
	y poblaciones cercanas	
Madre de Dios	Chivé	
	El Sena	
Manuripi	Y comunidades cercanas	
18 al 20, 22 al 24, 24 al 29 DICIEMBRE		Ascensos progresivos
Abuná	Comunidades cercanas	
Rapirrán	Comunidades cercanas	

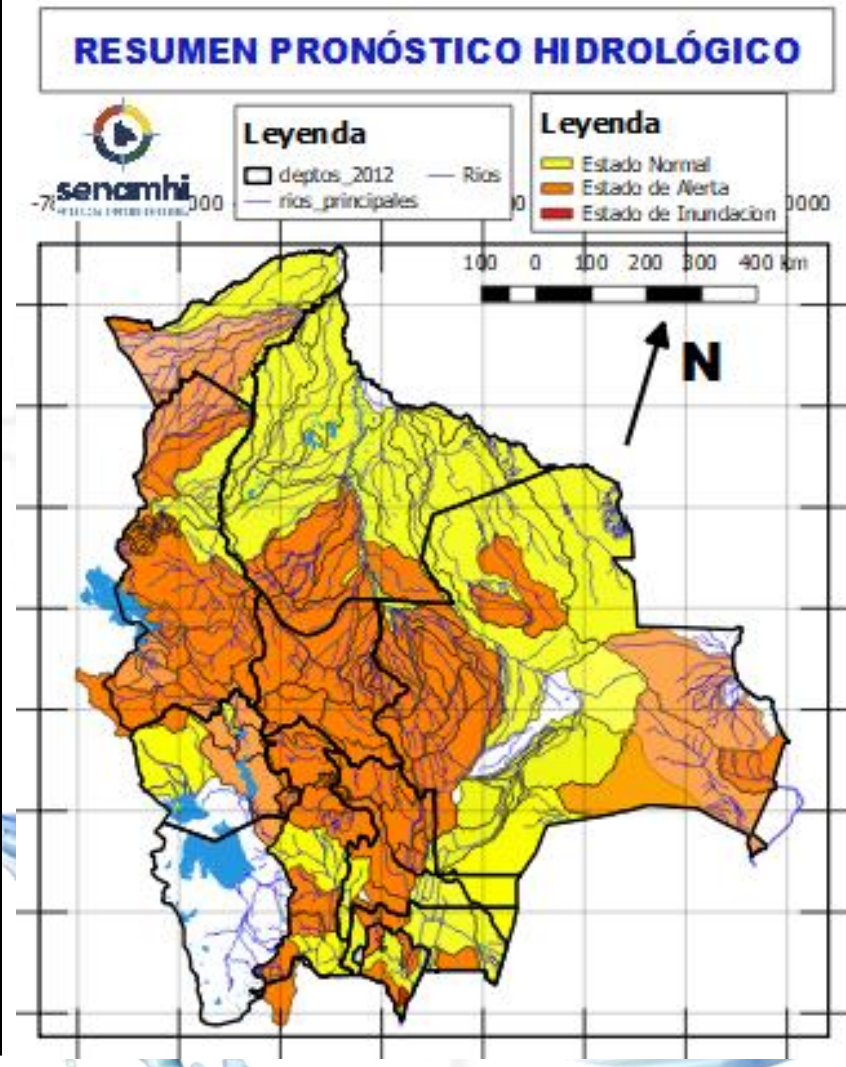

18 al 20, 22 al 24, 24 al 29 DICIEMBRE PANDO		Ascensos progresivos
RIO	MUNICIPIO	
Beni	Peña Amarilla	
	Fortaleza	
	Blanca Flor	
	Gonzalo Moreno	
	Riberalta	
	Cachuela Esperanza	
Y poblaciones cercanas		



# HUMEDAD ACTUAL EN EL SUELO

Descarga correspondiente al 15-12-2024

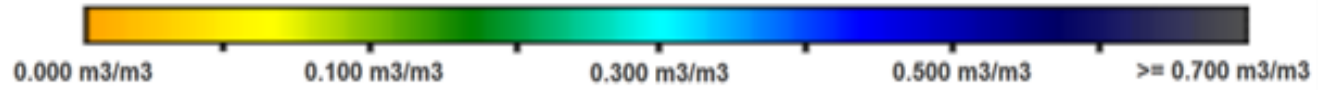

## SUPERFICIAL

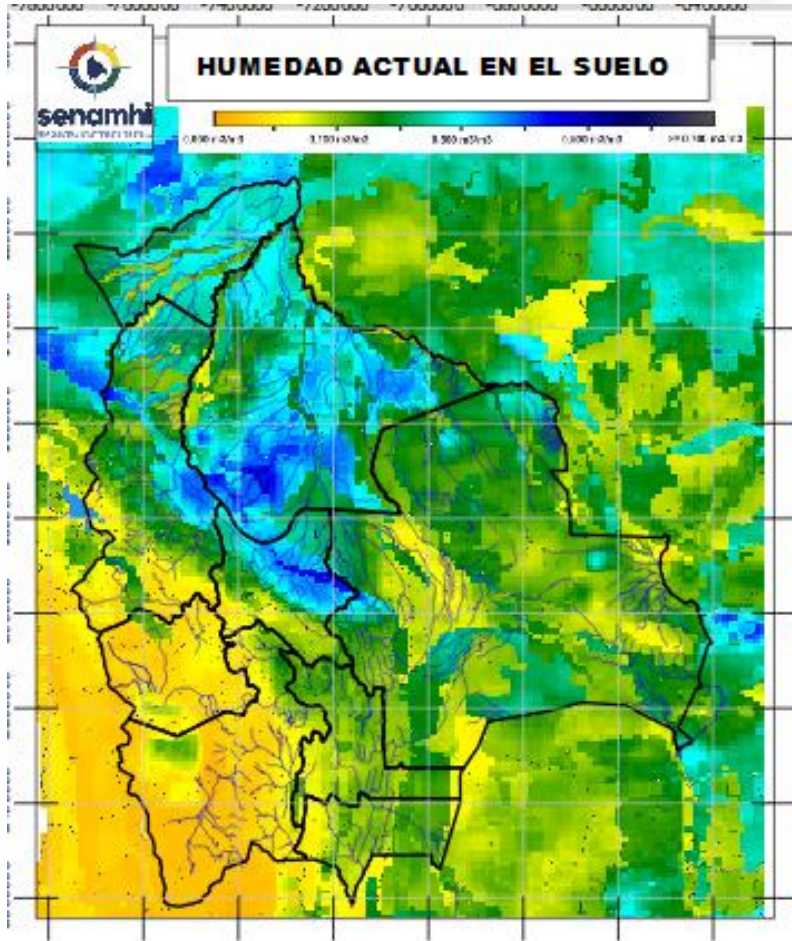

## RADICULAR

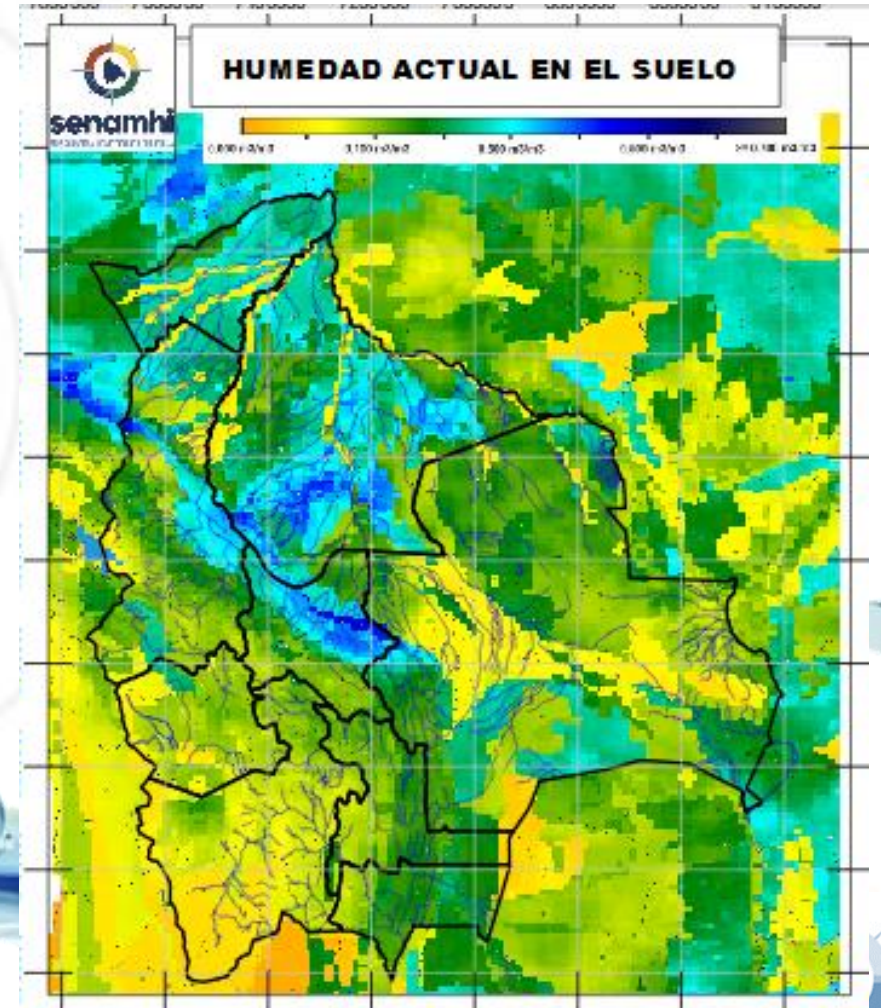

SUPERFICIAL: A 5 centímetros de profundidad del suelo  
RADICULAR: A 1 metro de profundidad del suelo

Senamhi, Jueves 19 de diciembre de 2024